MC4-1

CONECTOR MC4 / PANEL SOLAR
1 VÍA

MC4-2

CONECTOR MC4 / PANEL SOLAR
2 VÍAS

MC4-3

CONECTOR MC4 / PANEL SOLAR
3 VÍAS

MC4-4

CONECTOR MC4 / PANEL SOLAR
4 VÍAS

MC4-5

CONECTOR MC4 / PANEL SOLAR
5 VÍAS

MC4-6

CONECTOR MC4 / PANEL SOLAR
6 VÍAS

ESPECIFICACIONES

CONECTORES MC4

VOLTAJE : 1000V

CORRIENTE NOMINAL : 30A

PRUEBA DE VOLTAJE : 6KV(50Hz)

GRADO DE PROTECCIÓN : IP67

MATERIAL DE AISLAMIENTO : PPO

MATERIAL DE CONTACTO : COBRE PLATEADO

TEMPERATURA DE TRABAJO : -40°C~+90°C

INFLAMABILIDAD : UL94-V0

CABLE ADECUADO : 14-12-10 AWG

MC4-D

PORTADIODO PARA PANEL SOLAR

INCLUYE DIODO 20 Amp

MC4-F

PORTAFUSIBLE PARA PANEL SOLAR

INCLUYE FUSIBLE 30 Amp

ACN-302

EMPALME DE 2 VÍAS
TIPO BLOQUE CON PALANCA
(28-12 AWG) (600V/32 AMP)

ACN-303

EMPALME DE 3 VÍAS
TIPO BLOQUE CON PALANCA
(28-12 AWG) (600V/32 AMP)

ACN-305

EMPALME DE 5 VÍAS
TIPO BLOQUE CON PALANCA
(28-12 AWG) (600V/32 AMP)

PCT-2-2

EMPALME DE 2 VÍAS LINEALES
CON PALANCA
(28-12 AWG) (600V/32 AMP)

PCT-3-3

EMPALME DE 3 VÍAS LINEALES
CON PALANCA
(28-12 AWG) (600V/32 AMP)

ACN-102T

EMPALME RÁPIDO DE 2 VÍAS
TIPO BLOQUE
(16-14 AWG) (400V/24 AMP)

ACN-104T

EMPALME RÁPIDO DE 4 VÍAS
TIPO BLOQUE
(16-14 AWG) (400V/24 AMP)

ACN-106T

EMPALME RÁPIDO DE 6 VÍAS
TIPO BLOQUE
(16-14 AWG) (400V/24 AMP)

ACN-108T

EMPALME RÁPIDO DE 8 VÍAS
TIPO BLOQUE
(16-14 AWG) (400V/24 AMP)

UY-100

EMPALME TELEFÓNICO 3 VÍAS

CON GEL AISLANTE

RESISTENTE A LA INTEMPERIE

C

CONECTORES DE EMPALME / CON PROTECTOR

RESISTENTE AL AGUA

-MATERIAL DE AISLAMIENTO:
NYLON (RETARDANTE DE LLAMA).

-CABLE: 0.5-4mm² / 20-12AWG

-VOLTAJE NOMINAL : 450V

-CORRIENTE NOMINAL : 32Amp

-TEMP. DE TRABAJO: -40°C~+90°C

-GRADO DE PROTECCIÓN : IP68.

WCT-2-2

EMPALME DE 2 VÍAS
CON PROTECTOR IMPERMEABLE
PARA LA INTEMPERIE.

WCT-3-3

EMPALME DE 3 VÍAS
CON PROTECTOR IMPERMEABLE
PARA LA INTEMPERIE.

CE

CONINCO
Su Mayor Contacto

SY-50

CONECTOR DE ALIMENTACIÓN

- **VOLTAJE:** 600V
- **CORRIENTE NOMINAL:** 50A
- **TEMP. DE TRABAJO:** -20°C~+105°C
- **INFLAMABILIDAD:** UL94-V-0
- **CABLE ADECUADO:** 6 AWG

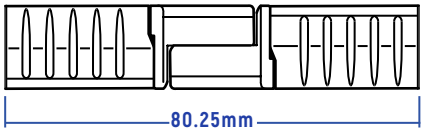

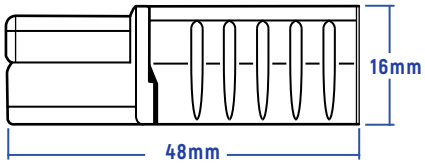

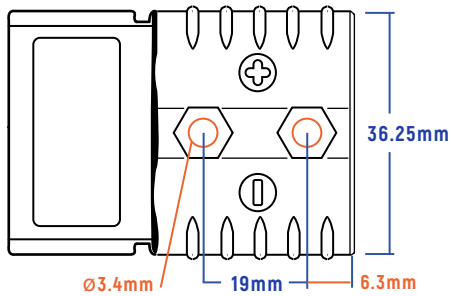

SY-120

CONECTOR DE ALIMENTACIÓN

- **VOLTAJE:** 600V
- **CORRIENTE NOMINAL:** 120A
- **TEMP. DE TRABAJO:** -20°C~+105°C
- **INFLAMABILIDAD:** UL94-V-0
- **CABLE ADECUADO:** 2 AWG

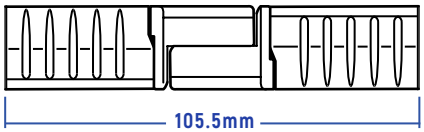

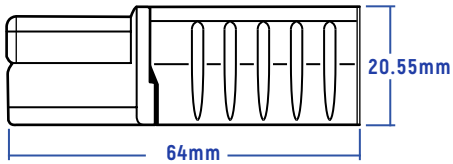

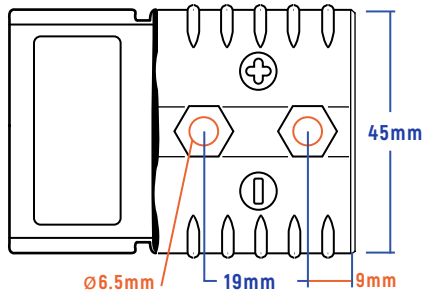

SY-175

CONECTOR DE ALIMENTACIÓN

- **VOLTAJE:** 600V
- **CORRIENTE NOMINAL:** 175A
- **TEMP. DE TRABAJO:** -20°C~+105°C
- **INFLAMABILIDAD:** UL94-V-0
- **CABLE ADECUADO:** 1/0 AWG

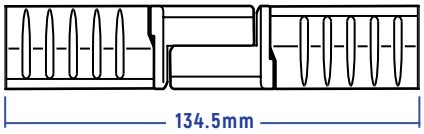

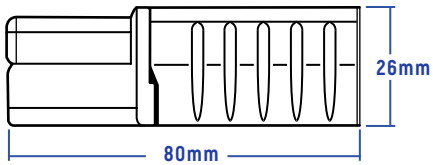

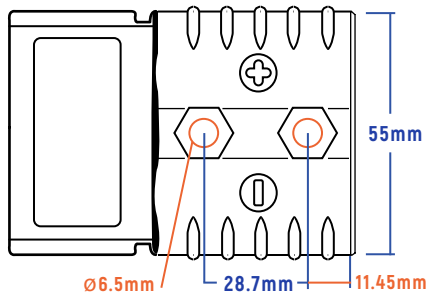

SY-350

CONECTOR DE ALIMENTACIÓN

- **VOLTAJE:** 600V
- **CORRIENTE NOMINAL:** 350A
- **TEMP. DE TRABAJO:** -20°C~+105°C
- **INFLAMABILIDAD:** UL94-V-0
- **CABLE ADECUADO:** 2/0 AWG

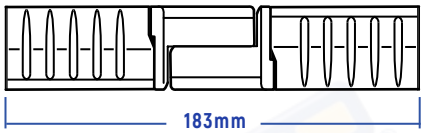

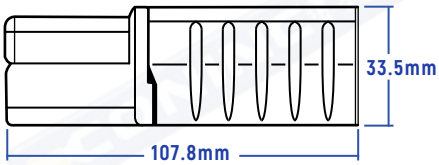

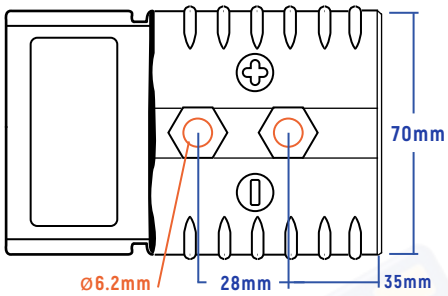

ESPECIFICACIONES

- Los contactos son de cobre electrolítico con revestimiento en plata para brindar baja resistencia y alta conductividad.
- Sus contactos de barril sólido, son anchos para insertar un cable con facilidad.
- Es macho / hembra, con una carcasa de policarbonato de 1 sola pieza resistente a los impactos.

BLOQUES DE CONEXIÓN / PARA EL RIEL DIN

EK-2.5

BLOQUE DE CONEXIÓN
TIPO EK PARA EL RIEL DIN
(2.5mm²/35mm)
14 AWG

EK-04

BLOQUE DE CONEXIÓN
TIPO EK PARA EL RIEL DIN
(4mm²/35mm)
12 AWG

EK-06

BLOQUE DE CONEXIÓN
TIPO EK PARA EL RIEL DIN
(6mm²/35mm)
10 AWG

EK-10

BLOQUE DE CONEXIÓN
TIPO EK PARA EL RIEL DIN
(10mm²/35mm)
8 AWG

EK-16

BLOQUE DE CONEXIÓN
TIPO EK PARA EL RIEL DIN
(16mm²/35mm)
6 AWG

EK-35

BLOQUE DE CONEXIÓN
TIPO EK PARA EL RIEL DIN
(35mm²/35mm)
2 AWG

JXB-2.5

BLOQUE DE CONEXIÓN
TIPO JXB PARA EL RIEL DIN
(2.5mm²/35mm)
14 AWG

JXB-4

BLOQUE DE CONEXIÓN
TIPO JXB PARA EL RIEL DIN
(4mm²/35mm)
12 AWG

JXB-6

BLOQUE DE CONEXIÓN
TIPO JXB PARA EL RIEL DIN
(6mm²/35mm)
10 AWG

JXB-10

BLOQUE DE CONEXIÓN
TIPO JXB PARA EL RIEL DIN
(10mm²/35mm)
8 AWG

JXB-16

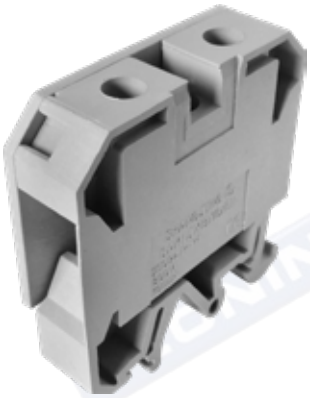

BLOQUE DE CONEXIÓN
TIPO JXB PARA EL RIEL DIN
(16mm²/35mm)
6 AWG

JXB-25

BLOQUE DE CONEXIÓN
TIPO JXB PARA EL RIEL DIN
(25mm²/35mm)
4 AWG

JXB-35

BLOQUE DE CONEXIÓN
TIPO JXB
PARA EL RIEL DIN
(35mm²/35mm)
2 AWG

JXB-70

BLOQUE DE CONEXIÓN
TIPO JXB
PARA EL RIEL DIN
(70mm²/35mm)
2/0 AWG

BORNERAS

Y2-63-71

BORNERA PEQUEÑA PARA MOTOR

Y2-80-90

BORNERA MEDIANA PARA MOTOR

R

RIEL DIN DE ALUMINIO

AL-3501

RIEL DE ALUMINIO

DIN RAIL

(35/7,5mm)

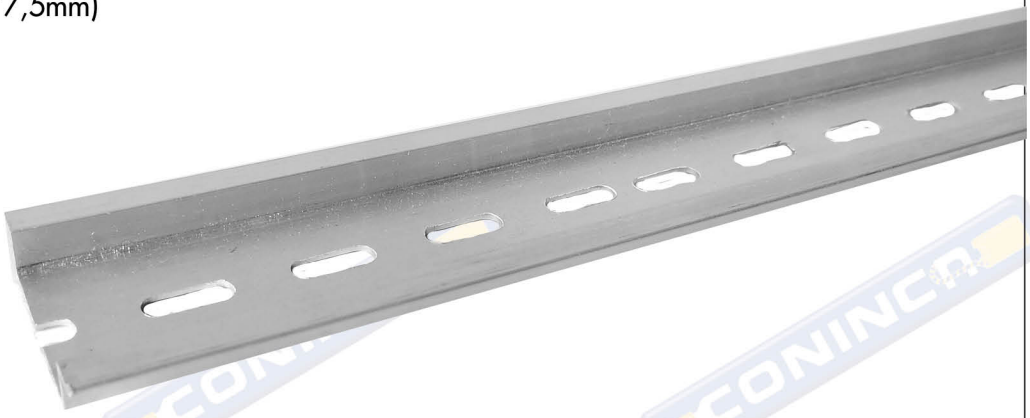

TERMINALES DE COMPRESIÓN
TIPO H EN ALUMINIO

JH-01

16-35

16-35

TERMINAL DE COMPRESIÓN
TIPO H EN ALUMINIO

JH-02

50-95

16-50

TERMINAL DE COMPRESIÓN
TIPO H EN ALUMINIO

JH-03

50-95

50-95

TERMINAL DE COMPRESIÓN
TIPO H EN ALUMINIO

JH-04

95-240 mm²

16-70 mm²

TERMINAL DE COMPRESIÓN
TIPO H EN ALUMINIO

TERMINALES DE COMPRESIÓN
TIPO H EN ALUMINIO

JH-05

95-240

TERMINAL DE COMPRESIÓN
TIPO H EN ALUMINIO

70-150

JH-06

150-240

TERMINAL DE COMPRESIÓN
TIPO H EN ALUMINIO

150-240

TERMINALES DE COMPRESIÓN

TIPO H EN ALUMINIO

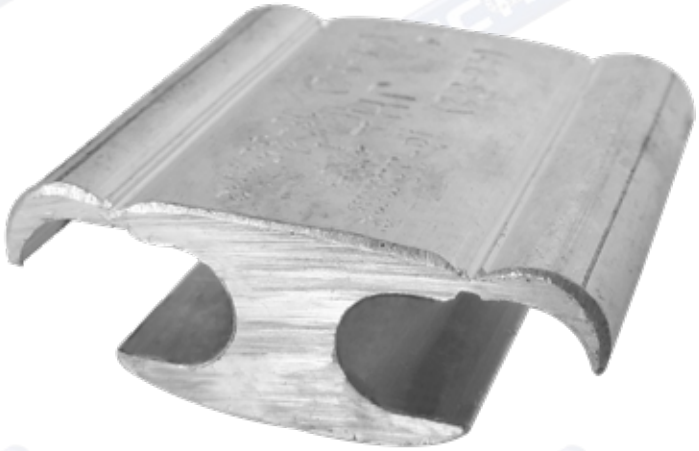

RoHS Compliant

RUS ACCEPTED
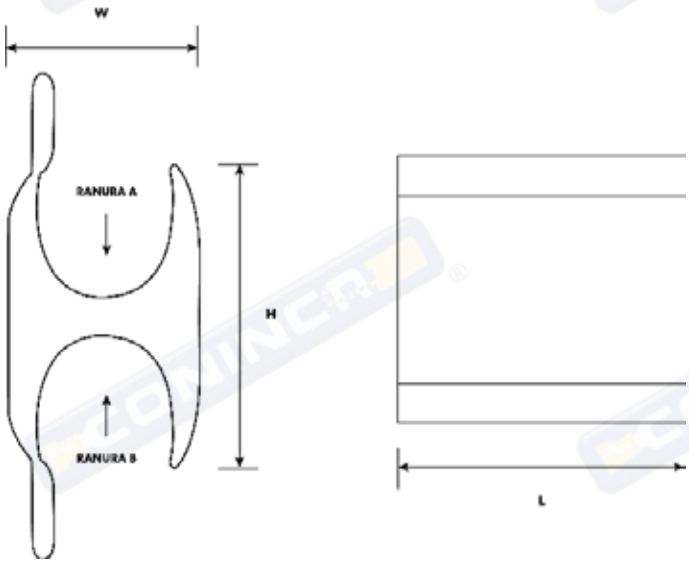
COD.	RANURA	AWG	DIMENSIONES (PULG.)
JH-01	A B	6,4,2,6/1 6,4,2,6/1	L: 1.50 / W:0.70 / H: 1.13
JH-02	A B	3,2,1,1/0 6,4,3,2	L: 1.50 / W: 0.70 / H: 1.13
JH-03	A B	1/0,2/0 6,4,3,2	L: 1.50 / W: 0.89 / H: 1.47
JH-04	A B	1,1/0,2/0 1,1/0,2/0	L: 1.88 / W: 0.89 / H: 1.48
JH-05	A B	3/0,4/0 6,4,3,2	L: 1.50 / W: 0.89 / H: 1.47
JH-06	A B	3/0,4/0 1,1/0,2/0	L: 2.25 / W: 0.89 / H: 1.44
JH-07	A B	3/0,4/0 3/0,4/0	L: 2.25 / W: 0.89 / H: 1.44